

**PROJEKT**  
**REMONT DACHU BUDYNKU GARAŻOWEGO**

**Lokalizacja:** Wiejski Dom Kultury w Zielonce  
działka nr 1479/74

**Inwestor:** Gmina Węgliniec  
59-940 Węgliniec ul. Sikorskiego 3

**Projektant:** mgr inż. Piotr Gurlaga

mgr inż. Piotr Gurlaga  
Pracownia Projektowa i Kierowania  
robotami budowlanymi  
Instalacje elektryczne  
DUS/BOM/11.01

**Jednostka projektowa**

IPON Projektowanie Legnica Piotr Gurlaga  
59-220 Legnica ul. Łowicka 12/6

## OPIS TECHNICZNY

### I. Podstawa opracowania:

1. zlecenie Inwestora
2. wizja lokalna w terenie

### II. Zakres opracowania

Przedmiotem niniejszego opracowania jest projekt remontu pokrycia dachowego budynku garażowego przy świetlicy wiejskiej w Zielonce

### III. Konstrukcja dachu.

Dach dwuspadowy oparty na ścianach podłużnych w układzie płatwiowym z odeskowaniem pełnym i stropem podwieszonym wewnątrz obiektu. Konstrukcja drewniana z drewna klasy C24 z belek 10x12 cm w rozstawie 90 cm z odeskowaniem pełnym i pokryciem papowym. Z uwagi na stan drewna porażonego owadami technicznymi szkodnikami drewna zakłada się wymianę wszystkich elementów pokrycia dachowego na nowe wolne od korozji biologicznej bez zmiany geometrii dachu łącznie z murlatami oraz uzupełnia się pokrycie o zamontowane systemu rynnowego.

### IV. Utrudnienia

Obiekt dostępny z trzech stron z wyjątkiem komórek po stronie zachodniej.

### Załączniki:

Plansza zagospodarowania skala 1:500

Rzut i przekrój dachu budynku inwentaryzacja

Rzut i przekrój budynku wymiana pokrycia dachowego

mgr inż. Piotr Gurlaga  
Upr. Bud. do projektowania i kierowania  
robotami w zakresie Nr 51/81/Lw  
instalacje sanitarnych 131/92/Lw  
DOS/BO/111/0V

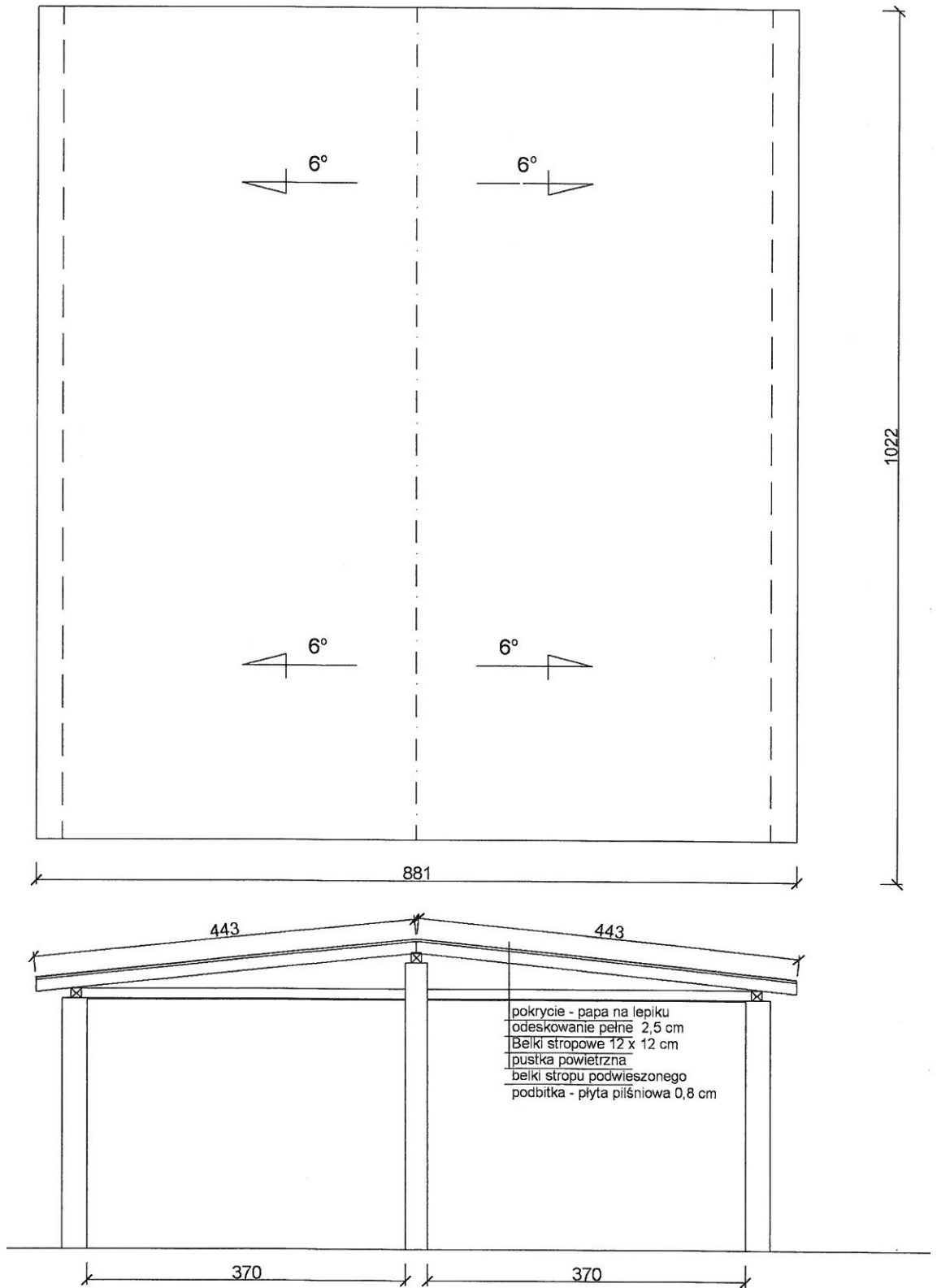

IPON PROJEKTOWANIE, OBSŁUGA I NADZORY INWESTYCYJNO-BUDOWLANE 59-220 LEGNICA; UL. ŁOWICKA 12 m 6 tel.: 601 762920	
STADIUM:	PROJEKT BUDOWLANY
OBIEKT:	GARAŻ PRZY ŚWIETLICY WIEJSKIEJ W ZIELONCE
INWESTOR:	Urząd Gminy Węglińiec 59-940 Węglińiec ul. Sikorskiego 3
TYTUŁ RYSUNKU:	INWENTARYZACJA
SKALA	1: 100
DATA	25.05 2020
RYS. NR	2
Projektant: mgr inż. Piotr Gurlaga nrp: 51/81/L/W; 131/92/Lw; DOŚ/BO/111/01 konstrukcje budowlane i instalacje sanitarne, gaz i c.o. JEDN. EWIDENC.022506_5 Węglińiec obszar wiejski; Obrab:0607 działka nr 1479/74	

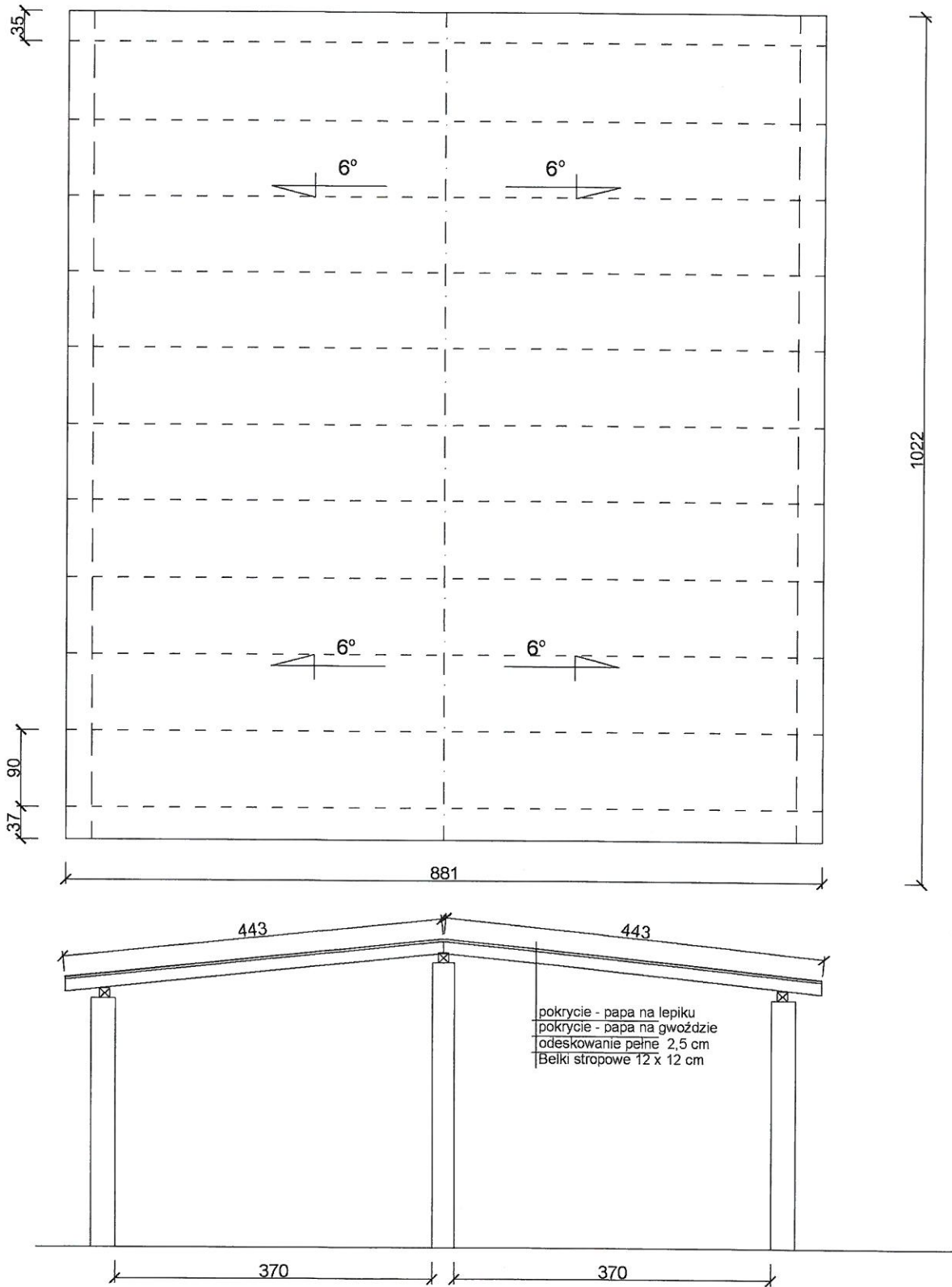

Powierzchnia dachu 90,55 m<sup>2</sup>

IPON PROJEKTOWANIE, OBSŁUGA I NADZORY INWESTYCYJNO-BUDOWLANE 59-220 LEGNICA; UL. ŁOWICKA 12 m 6 tel.: 601 762920	
STADIUM:	PROJEKT BUDOWLANY
OBIEKT:	GARAŻ PRZY ŚWIETLICY WIEJSKIEJ W ZIELONCE
INWESTOR:	Urząd Gminy Węgliniec 59-940 Węgliniec ul. Sikorskiego 3
TYTUŁ RYSUNKU:	WYMIANA POKRYCIA DACHOWEGO
SKALA	1: 100
DATA	25.05 2020
RYS. NR	3
Projektant mgr inż. Piotr Gurłaga upr: 51/81/LW; 131/82/Lw; DOŚ/BO/1111/01 konstrukcje budowlane i instalacje sanitarne, gaz i c.o. JEDN. EWIDENC.022506_5 Węgliniec obszar wiejski; Obrab:0007 działka nr 1479/74	